

รูปด้านหน้า

ขนาด 1:100

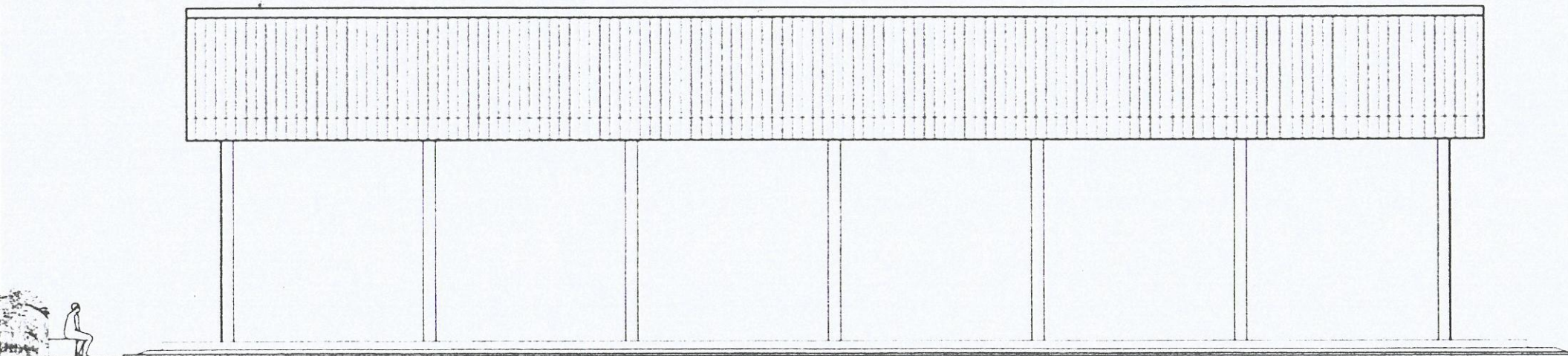

รูปด้านข้าง 2

ขนาด 1:100



โครงการก่อสร้างอาคารอนุประสงค์ คส.
ขนาดกว้าง 16.00 ม. ยาว 30.00 ม.
(ตามแบบและรายละเอียดที่ อบต. กำหนด)
หมู่ที่ 9 ตำบลท่าหิน อำเภอศรี จังหวัดชุมพร

เขียนแบบ
นายสมาน สว่างศรี
ผู้รับผิดชอบงาน

ชนิดวัสดุ	ชนิด	บันทึกทั่วไป	หมายเหตุ

เห็นชอบ	อนุมัติ
นายสมาน สว่างศรี	
นายสมาน สว่างศรี	

แสดงแบบ		
รูปด้าน 1 - รูปด้าน 2		
มาตราส่วน	ขนาด	วันที่
1:100	A3	
SHOP DRAWING	AS BMAP DRAWING	SHEET NO